



Toto je dodatek k článku, který vyšel ve vydání 5/11 časopisu



Toto je dodatek k článku, který vyšel ve vydání 5/11 časopisu



Toto je dodatek k článku, který vyšel ve vydání 5/11 časopisu

STÖCKLI WEIERMATT

Römerstrasse 24, 4710 Balsthal (Parzellennummer 134)

| Bauherr | Architekt | Bauleitung |
|--|---|---|
| Vera Kugel Römerstrasse 24 8052 Wetzikon | Patric Farnmer Tel. +41 54 81 1211 Zürcherstrasse 55 8005 Zürich | Olaf Ackermann Lorenzstrasse 20 Buchsungen / Pfungen Liestal AG 4752 Liestal Tel. +41 54 81 1211 Fax: +41 54 81 12 23 |

Maßstab: 1 : 20 / PL NR: 002 / Format: A0
DAT: 22.06.2009 / REV: 21.04.2010
+/- 0.00 = 529.47 M.ü.M.

**002 / EG / INDEX A
(Kote +1.00)**

Alle Masse und Höhen sind vor Beginn der Arbeiten vom
Unternehmer eigenverantwortlich zu prüfen.
Unterschieden sind vor Beginn der Arbeiten mit der Bauleitung
abzustimmen. Dieser Plan hat nur Gültigkeit in Übereinstimmung
mit den Detail- und Fachgenauzeichnungen.

- Legende:**
- OK = Oberkante
 - UK = Unterkante
 - DW = Dachwasser
 - LD = Lichtschacht
 - FB = Fertig Boden
 - RB = Roh Boden
 - FD = Fertig Decke
 - RD = Roh Decke
 - FST = Fertig Sturz
 - RST = Roh Sturz
 - FFB = Fertig Fensterbank
 - RBR = Roh Brüstung
 - FBR = Fertig Brüstung
 - FSW = Fertig Schwelle
 - LHR = Lichte Raumhöhe von Fertig Boden bis Fertig Decke
- LH = Lichte Höhe
- Tür: von Fertig Boden bis Roh Sturz
bzw. von Fertig Schwelle bis Roh Sturz
 - Fenster aussen: von Fertig Fensterbank bis Fertig Sturz
 - Fenster innen: von Roh Brüstung bis Roh Sturz
- : Fertig Konstruktion
 - ▼ : Roh Konstruktion

- Holz Schalung
- Dreischichtplatte
- Holz Konstruktion
- Beton
- Magerbeton
- Dämmung
- Heizelement

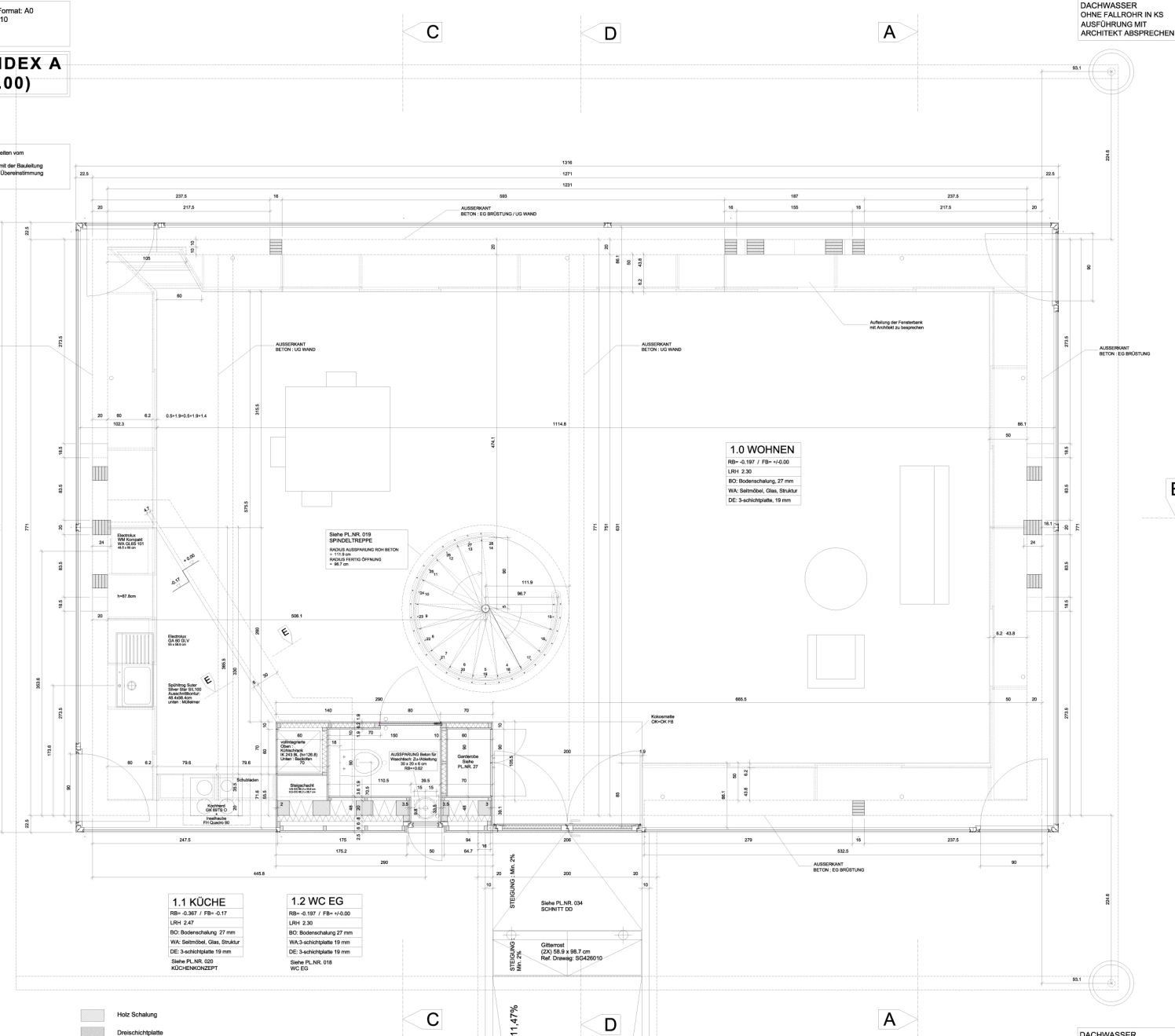

DACHWASSER
OHNE FALLROHR IN KS
AUSFÜHRUNG MIT
ARCHITEKT ABSPRECHEN

DACHWASSER
OHNE FALLROHR IN KS
AUSFÜHRUNG MIT
ARCHITEKT ABSPRECHEN

Toto je dodatek k článku, který vyšel ve vydání 5/11 časopisu



Plan 002/EG
Seite 7/20.57

STÖCKLI WEIERMATT

Römerstrasse 24, 4710 Bülthal (Parzellennummer 134)

| | | |
|---|---|--|
| Bauherr Verena Kögel Römerstrasse 24 4702 Wädenswil | Architekt Pascal Flammer c/o arch. stöckli weiermatt Zürcherstrasse 55 8005 Zürich info@schaffner.com Tel: 044 241 48 47 Fax: 044 241 48 33 | Bauleitung Olaf Ackermann Ulrich Meier 20141 Bauleitung / Planung Ulrich Meier 20141 4712 Lachenhof ulrich.meier@stg.ch Tel: 044 241 12 75 Fax: 044 241 48 33 |
|---|---|--|

Massstab: 1 : 20 / PL NR: 004 / Format: A0
DAT: 22.06.2009 / REV: 21.04.2010
+/- 0.00 = 529.47 M.Ü.M.

004 / OG / INDEX A

Alle Masse und Höhen sind vor Beginn der Arbeiten vom Unternehmer eigenverantwortlich zu prüfen. Unstimmigkeiten sind vor Beginn der Arbeiten mit der Bauleitung abzustimmen. Dieser Plan hat nur Gültigkeit in Übereinstimmung mit den Detail- und Fassadenzeichnungen.

- Legende:**
- OK = Oberkante
 - UK = Unterkante
 - DW = Dachwasser
 - LS = Lichteinrichtung
 - FB = Fertig Boden
 - RB = Roh Boden
 - FD = Fertig Decke
 - RD = Roh Decke
 - FST = Fertig Sturz
 - RST = Roh Sturz
 - FFB = Fertig Fensterbank
 - RFB = Roh Fensterbank
 - FBR = Fertig Brüstung
 - FSW = Fertig Schwelle
 - LHR = Lichte Raumhöhe von Fertig Boden bis Fertig Decke
 - LH = Lichte Höhe
 - Tür: von Fertig Boden bis Roh Sturz
 - bzw. von Fertig Schwelle bis Roh Sturz
 - Fenster aussen: von Fertig Fensterbank bis Fertig Sturz
 - Fenster innen: von Roh Brüstung bis Roh Sturz
 - : Fertig Konstruktion
 - ▼ : Roh Konstruktion

- Holz Schalung
- Dreischichtplatte
- Magerbeton
- Holz Konstruktion
- Beton
- Dämmung
- Heizelement

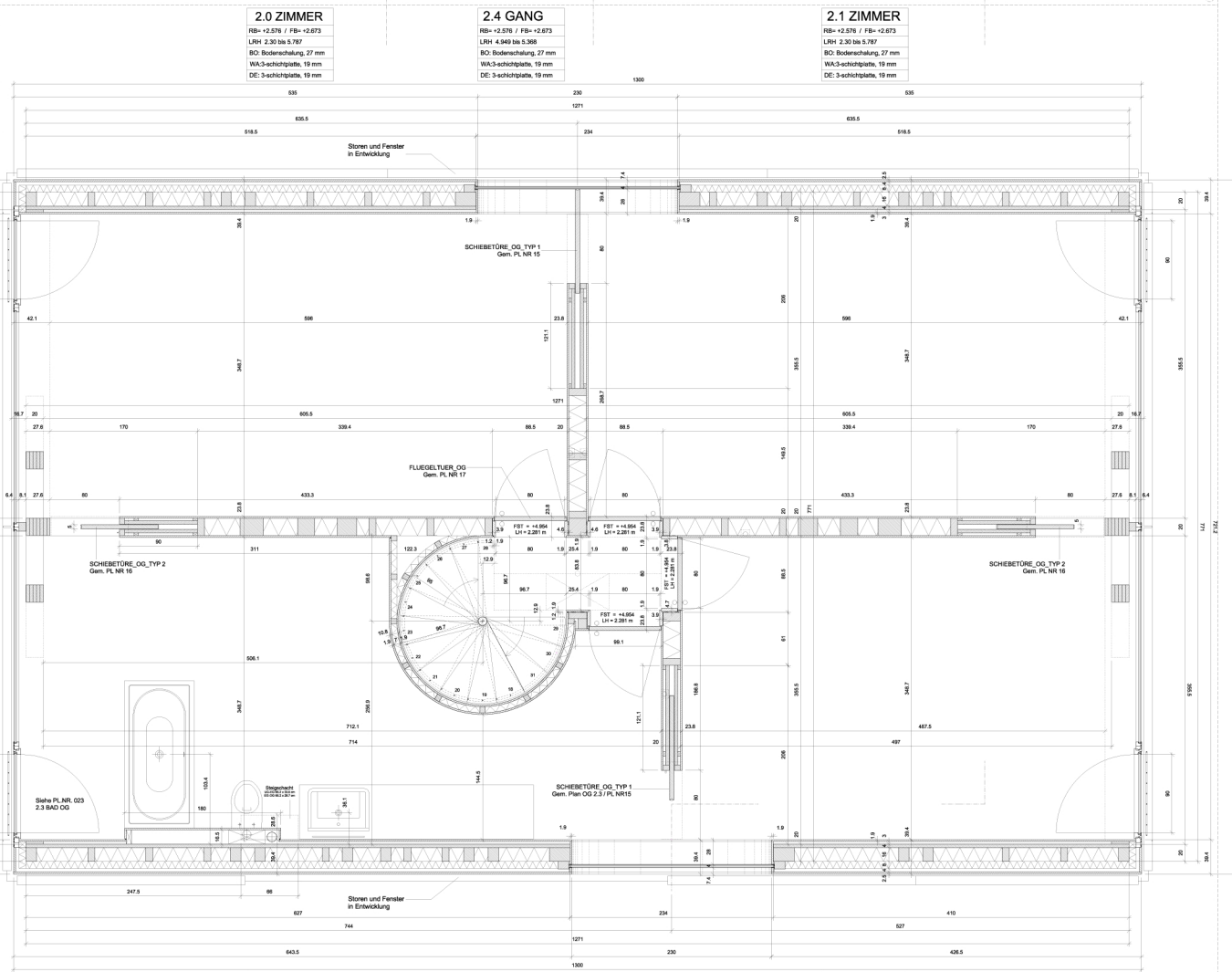

2.0 ZIMMER
RB= +2.576 / FB= +2.673
LRH 2.30 bis 5.787
BO: Bodenschalung, 27 mm
WA-3-schichtplatte, 19 mm
DE: 3-schichtplatte, 19 mm

2.4 GANG
RB= +2.576 / FB= +2.673
LRH 4.849 bis 5.368
BO: Bodenschalung, 27 mm
WA-3-schichtplatte, 19 mm
DE: 3-schichtplatte, 19 mm

2.1 ZIMMER
RB= +2.576 / FB= +2.673
LRH 2.30 bis 5.787
BO: Bodenschalung, 27 mm
WA-3-schichtplatte, 19 mm
DE: 3-schichtplatte, 19 mm

2.3 BAD
RB= +2.576 / FB= +2.673
LRH 2.30
BO: Bodenschalung, 27 mm
WA-3-schichtplatte, 19 mm
DE: 3-schichtplatte, 19 mm

2.2 ZIMMER
RB= +2.576 / FB= +2.673
LRH 2.30 bis 5.787
BO: Bodenschalung, 27 mm
WA-3-schichtplatte, 19 mm
DE: 3-schichtplatte, 19 mm

Toto je dodatek k článku, který vyšel ve vydání 5/11 časopisu



STÖCKLI WEIERMATT

Römerstrasse 24, 4710 Balsthal (Parzellennummer 134)

| Bauherr | Architekt | Bauleitung |
|--|--|--|
| Vereine Kitzli Sachsenstrasse 34 8052 Wetzikon | Parzid Flammer Tel. 052 711 154 Zürcherstrasse 55 8002 Zürich | Olaf Adamstein Ulrich Meier GmbH Bauelemente / Planungen Ulrichstr. 45 4712 Lüsslingen Tel. 052 341 1738 Tel. 052 341 1739 Fax: 052 351 42 23 |

Maassstab: 1 : 20 / PL NR: 007 / Format: A0
DAT: 22.06.2009 / REV: 21.04.2010

+/- 0.00 = 529.47 M.ü.M.

007 / SCHNITT BB INDEX A

Alle Masse und Höhen sind vor Beginn der Arbeiten vom
Unternehmer eigenverantwortlich zu prüfen.
Unterschieden sind vor Beginn der Arbeiten mit der Bauleitung
abzusimmen. Dieser Plan hat nur Gültigkeit in Übereinstimmung
mit den Detail- und Fachingenieurplänen.

+9.699

Schalung Tasse 25 mm
Hinterfüllung 40 mm
Lattung 60/60 mm
Wendepfeiler
Dämmung Weisfaserplatte 80 mm
Konstruktion 100/160 mm
Dämmung Steinwolle 200 mm
Dreischichtplatte 27mm
Dampfbremse superglas
Installationsleiste 30 mm
Lattung 90/50 mm
Schalung Dreischichtplatte 19 mm
Total : 421 mm

Bodenschalung 27 mm
Faserplatte mit Tragplatte 40 mm
Holzbohlen 30 mm
Dreischichtplatte 27 mm
Kerndicke 100/200 mm
Lattung 30/50mm
Deckenschalung Dreischichtplatte 19 mm
Total : 373 mm

2.1 ZIMMER

2.0 ZIMMER

1.0 WOHNEN

0.0 KELLER

- Legende :
- OK = Oberkante
 - UK = Unterkante
 - DW = Dachwasser
 - LS = Lichteinsicht
 - FB = Fertig Boden
 - RB = Roh Boden
 - FD = Fertig Decke
 - RD = Roh Decke
 - FST = Fertig Sturz
 - RST = Roh Sturz
 - FFB = Fertig Fensterbank
 - RFB = Roh Fensterbank
 - FSW = Fertig Schwelle
 - RSW = Roh Schwelle
 - LHR = Lichte Raumhöhe von Fertig Boden bis Fertig Decke
 - LH = Lichte Höhe
 - Tür : von Fertig Boden bis Roh Sturz
bzw. von Fertig Schwelle bis Roh Sturz
 - Fenster aussen : von Fertig Fensterbank bis Fertig Sturz
 - Fenster innen : von Roh Brüstung bis Roh Sturz
 - = Fertig Konstruktion
 - ▣ = Roh Konstruktion

- Holz Schalung
- Dreischichtplatte
- Holz Konstruktion
- Beton
- Magerbeton
- Dämmung
- Heizelement

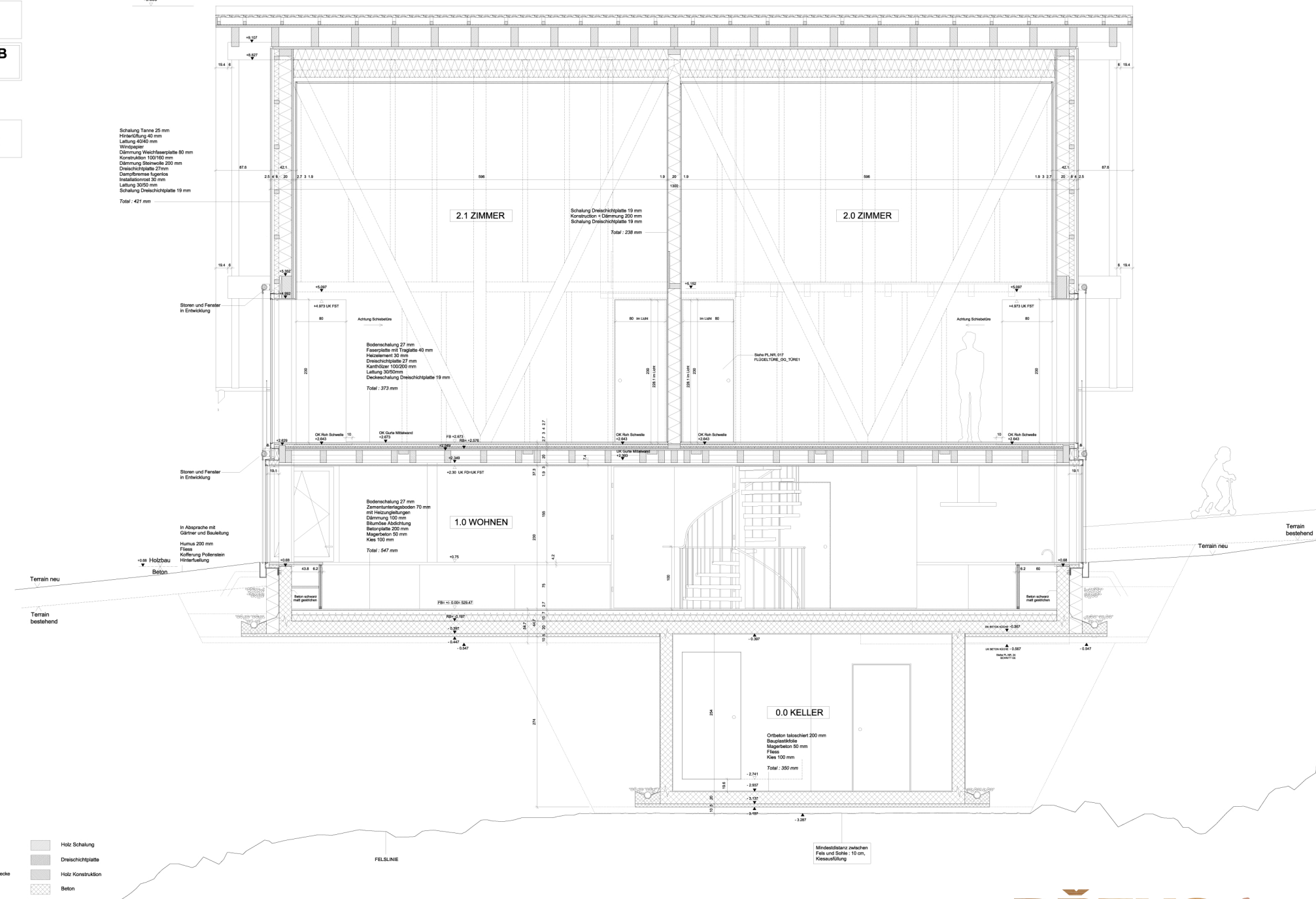

Toto je dodatek k článku, který vyšel ve vydání 5/11 časopisu

